

A paper airplane is shown in flight with a dashed line indicating its path. A pencil is positioned diagonally, and a flask with bubbles is tilted. The background features large, soft-edged shapes in yellow, teal, and pink.

Istituto Comprensivo Trento 5

OFFERTA FORMATIVA

Scuola Primaria “A. Gorfer”

a.s. 2026-27

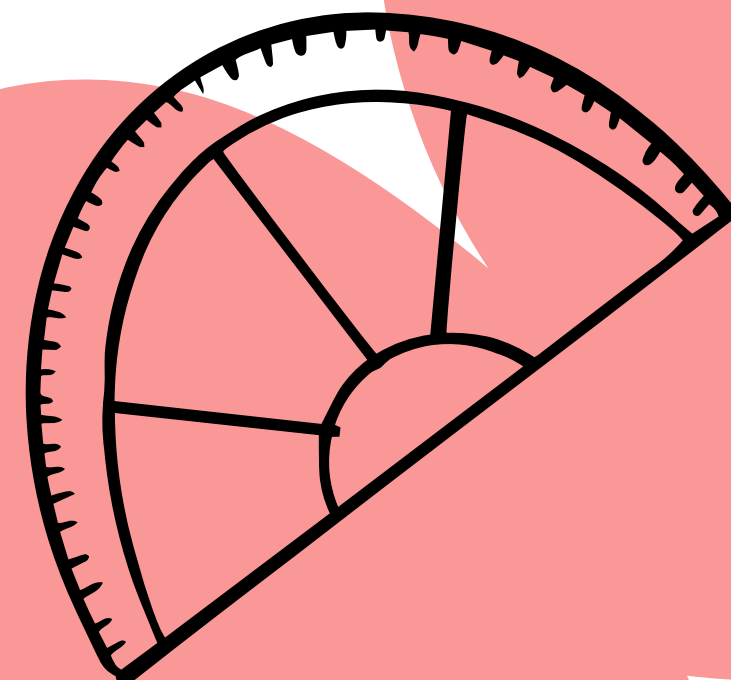

BENVENUTE E BENVENUTI



La scuola primaria "A. Gorfer"
si trova in
Via dei Solteri, 22 - 38122 Trento

telefono: 0461 821434
segreteria: 0461 986634

OBIETTIVI SCUOLA PRIMARIA



ASPETTATIVE E DESIDERI...
AIUTAMI A FARE DA SOLO/A

Sapere essere - saper fare

Leggere, scrivere e far di conto per interpretare ed agire
Strumenti base per stare bene con se stessi e gli altri

INSIEME PER AUTONOMIA, RESPONSABILITA' E BENESSERE



ORARIO SCOLASTICO

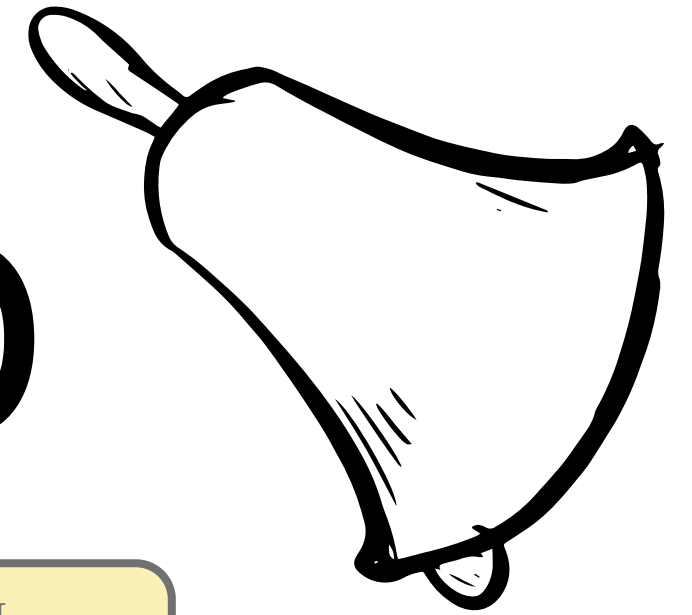

LUNEDI'

LEZIONI
8.00 - 12.00

MENSA
INTERSCUOLA

LEZIONI
14.00 - 16.00

MARTEDI'

LEZIONI
8.00 - 12.00

MENSA
INTERSCUOLA

LEZIONI
14.00 - 16.00

MERCOLEDI'

LEZIONI
8.00 - 12.00

MENSA
INTERSCUOLA

LEZIONI
14.00 - 16.00

GIOVEDI'

LEZIONI
8.00 - 12.00

MENSA
INTERSCUOLA

LEZIONI
14.00 - 16.00

VENERDI'

LEZIONI
8.00 - 12.00

MENSA
INTERSCUOLA

AOF
14.00 - 16.00

Sono previste 28 ore di lezioni obbligatorie



CURRICOLO SCOLASTICO

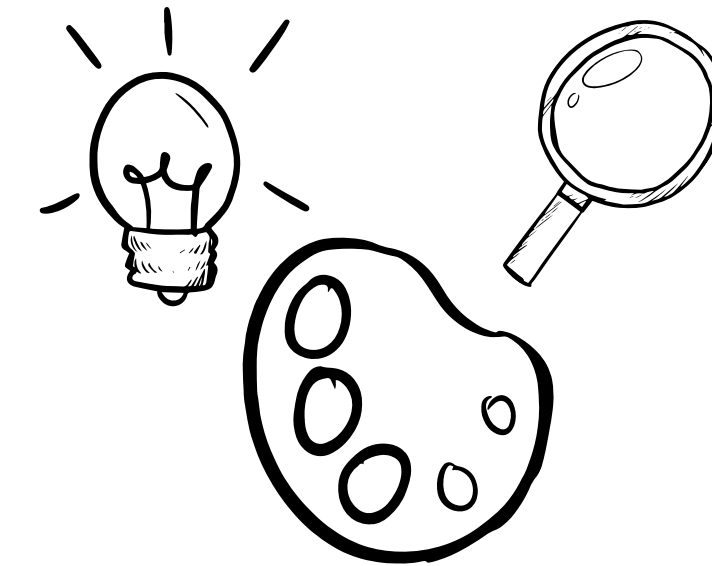

DISCIPLINE	LEZIONI SETTIMANALI
SCUOLA PRIMARIA	CLASSE PRIMA
LINGUA ITALIANA	8
STORIA E GEOGRAFIA	3
1^ Lingua Comunitaria TEDESCO	a partire dalla classe terza
2^ Lingua Comunitaria INGLESE	2
MATEMATICA	7
SCIENZE E TECNOLOGIA (in lingua italiana)	1
SCIENZE E TECNOLOGIA (in lingua inglese)	1
ARTE E IMMAGINE (in lingua inglese)	1
MUSICA (in lingua inglese)	1
SCIENZE MOTORIE E SPORTIVA	2
RELIGIONE	2
TOT. LEZIONI	28
ATT. OPZIONALI FACOLTATIVE (AOF)	2
TOT.	30

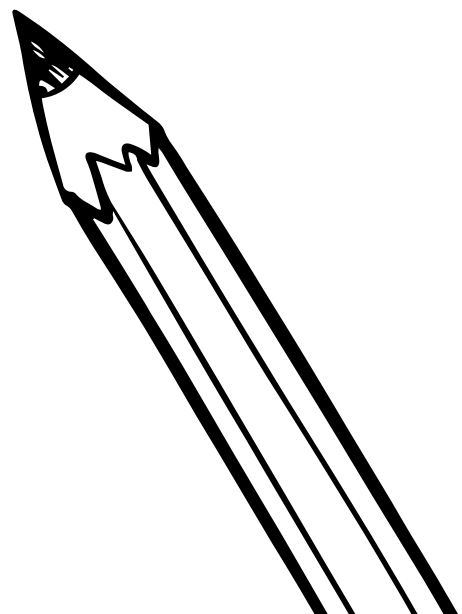

CURRICOLO SCOLASTICO CLIL

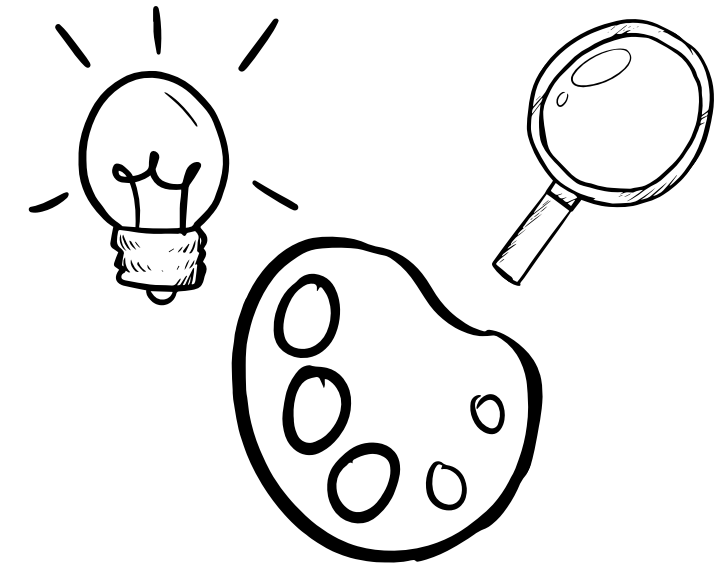

Nel nostro Istituto si è scelto di insegnare **arte e immagine, musica e un'ora di scienze** in lingua inglese, attraverso l'uso della metodologia CLIL (*Content and Language Integrated Learning*) che permette alle alunne e agli alunni di apprendere indirettamente la lingua inglese attraverso l'insegnamento delle discipline.

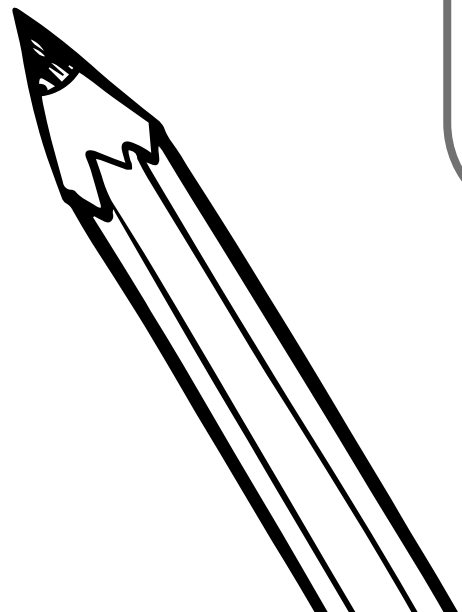

ATTIVITA' OPZIONALI FACOLTATIVE

Attività finalizzate allo sviluppo delle autonomie secondo il
percorso scolastico affrontato

VENERDI'

Orario 14.00 - 16.00

Possibilità di usufruire del servizio mensa

L'iscrizione ha valenza annuale ed è prevista una valutazione

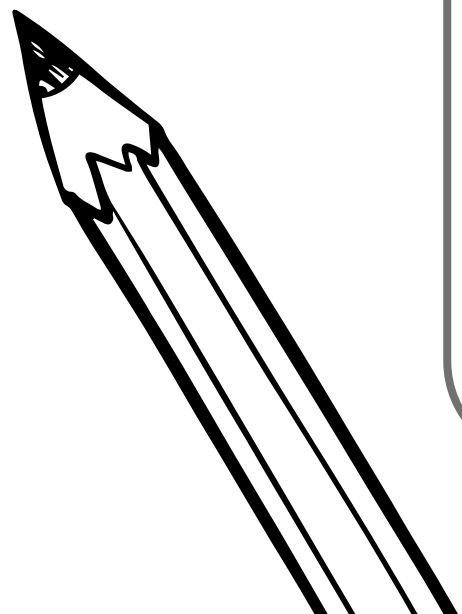
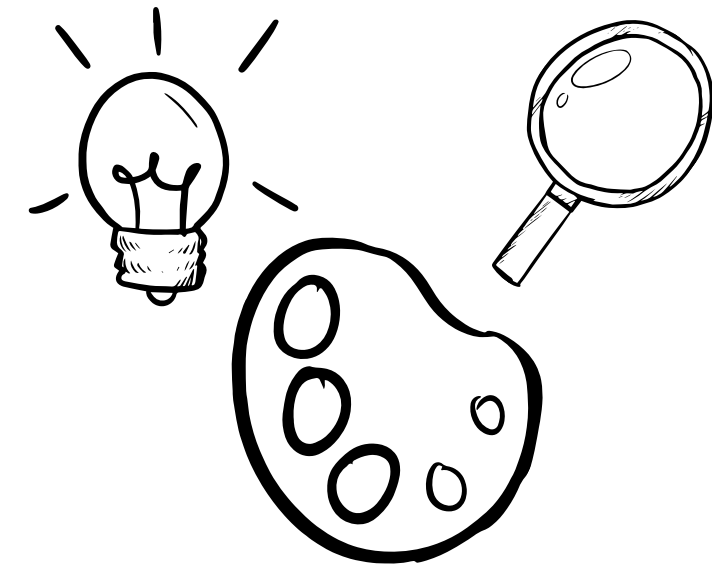

VALUTAZIONE

La valutazione è parte integrante del processo d'insegnamento-apprendimento.

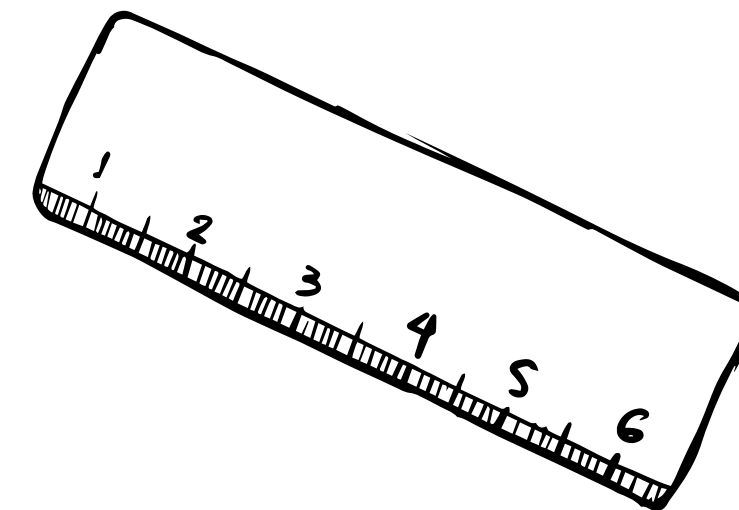

GIUDIZI SINTETICI

Classe 1[^] e 2[^]: previsti i giudizi per aree di apprendimento

Classi 3[^], 4[^] e 5[^]: previsti i giudizi per le singole discipline.

GIUDIZIO GLOBALE

Stipulato dal consiglio di classe, fa riferimento alle seguenti competenze:

- imparare a imparare
- competenze sociali e civiche
- spirito di iniziativa e imprenditorialità

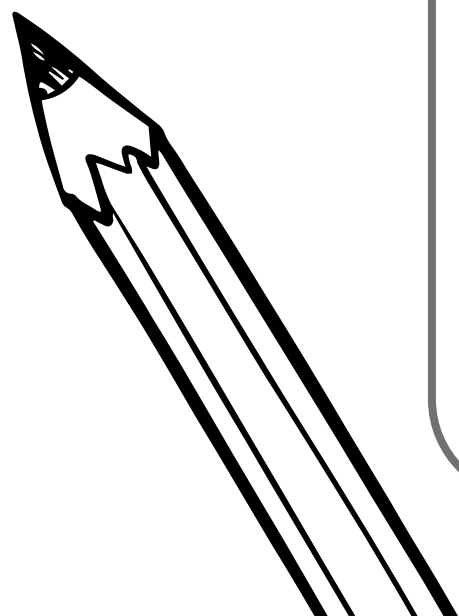

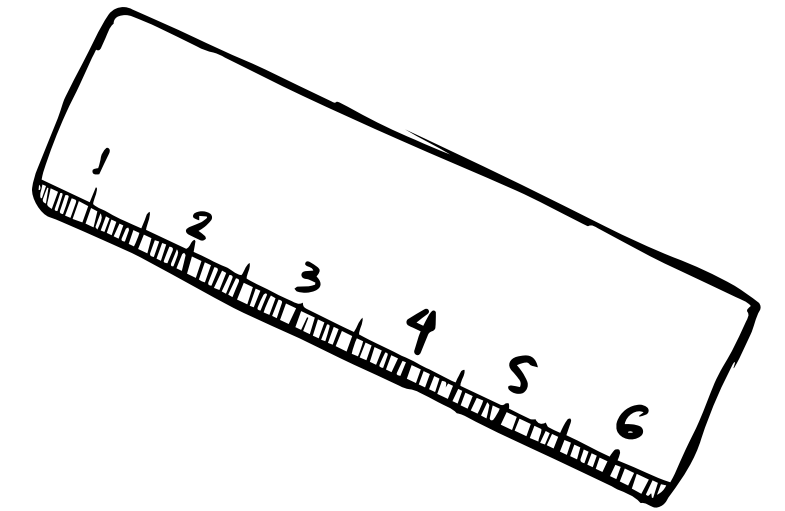

La valutazione rispetta il percorso di ogni singolo alunno e alunna.

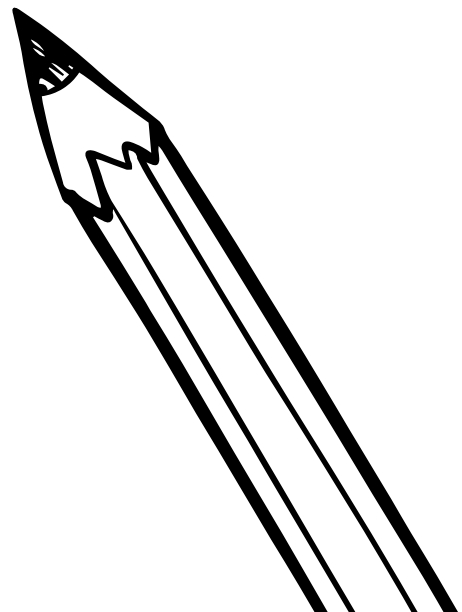

TEAM DOCENTI

Il consiglio di classe della prima è composto, in linea di massima da:

- un insegnante di italiano, storia, geografia
- un insegnante di matematica e scienze
- un insegnante di inglese (inglese e discipline CLIL)
- un insegnante di religione
- eventuale insegnante di sostegno e/o assistente educatore

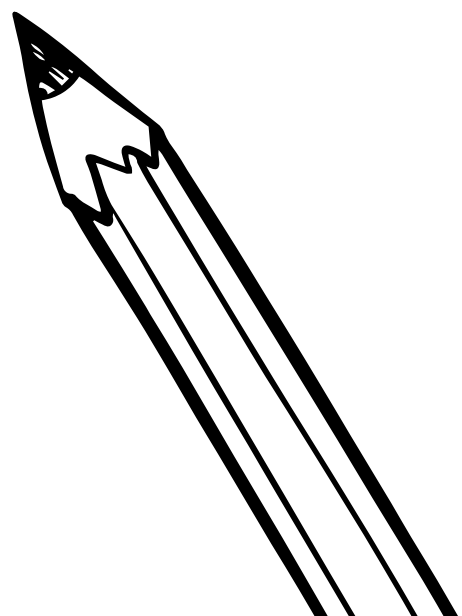
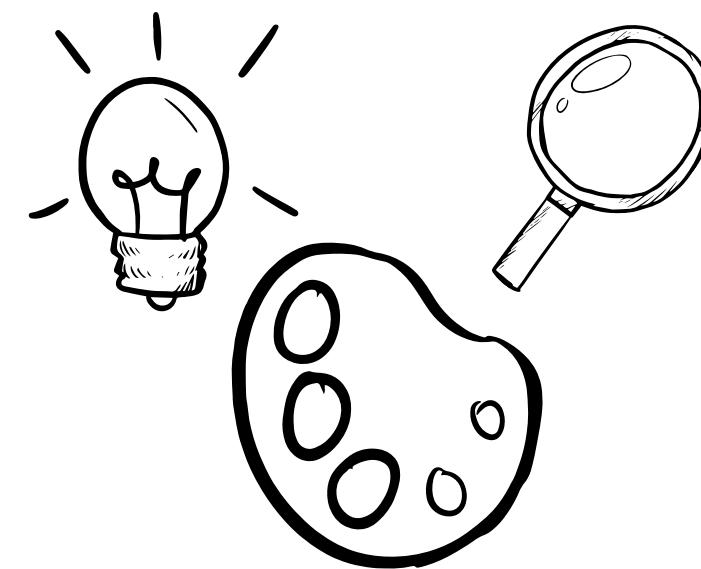

ORGANIZZAZIONE DIDATTICA

- Sviluppo delle competenze linguistiche di base in ambiente multilingue
- Supporto digitale alla didattica
- Classi aperte per due ore alla settimana a partire dalla seconda
- Imparare facendo e vivendo il territorio (attività che si svolgeranno prevalentemente il venerdì pomeriggio)

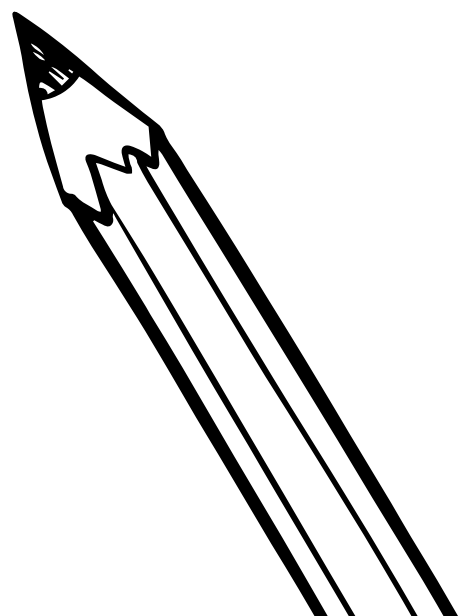

UNA SCUOLA PER TUTTI

- successo formativo per tutti gli alunni e tutte le alunne migliorando la qualità degli apprendimenti
- migliorare la qualità dei percorsi in ambito linguistico
- conoscere e valorizzare l'universalità dei diritti/doveri costituzionali attraverso la varietà linguistica e culturale presente nelle famiglie d'origine
- promuovere lo sviluppo delle competenze individuali e sociali all'interno della comunità scolastica e del territorio
- attivare iniziative e processi volti al benessere dell'intera comunità scolastica
- ridurre la dispersione scolastica nei gradi superiori all'istruzione primaria
- promuovere nuove competenze e pratiche nei docenti della scuola Aldo Gorfer.

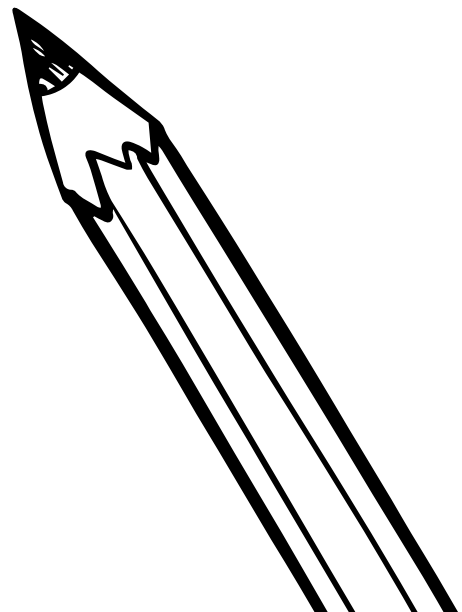

ALCUNI SPAZI DELLA SCUOLA



BIBLIOTECA



Aula di Arte



Spazi Cooperativi



Angolo relax

PATTO EDUCATIVO

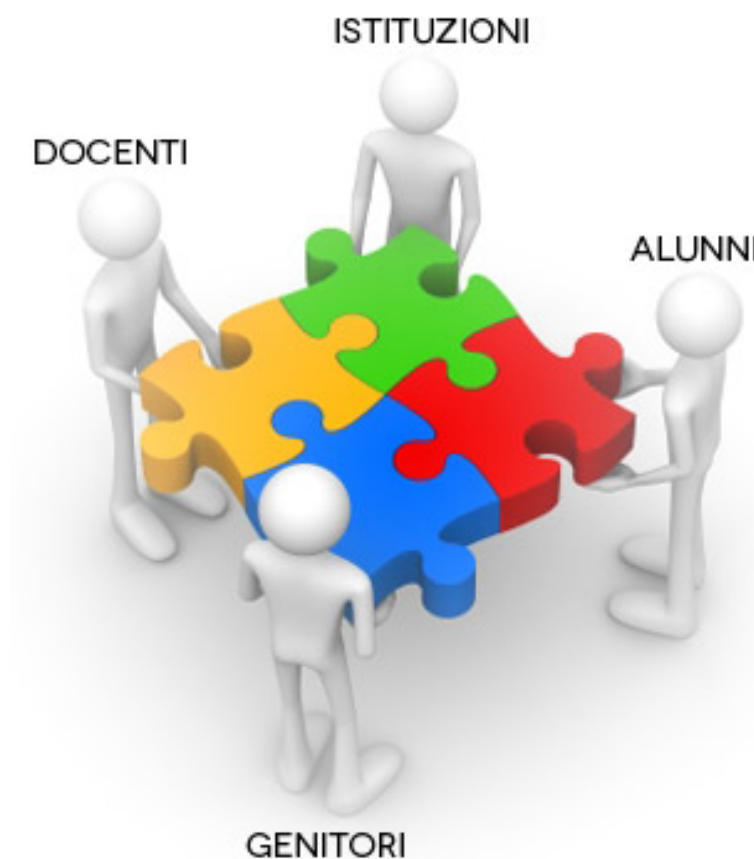

Il documento è finalizzato a rafforzare il rapporto tra scuola e famiglia puntando soprattutto:

- sull'**impegno comune** di assunzione di responsabilità
- sulla **sinergia** tra i docenti e la famiglia, fondata sulla fiducia e il rispetto.



COMUNICAZIONE SCUOLA FAMIGLIA

- REL
- SITO DELL'ISTITUTO COMPRENSIVO TRENTO 5
- LIBRETTO PERSONALE DELL'ALUNNO/A
- MAIL PERSONALE DELL'ALUNNO/A



REGISTRO ELETTRONICO

Si accede solo tramite **SPID, CIE e CPS**



SI INVITA A SCARICARE L'APP

Strumento che permette alla famiglia:

- giustificare le assenze
- compilare permessi di entrata e uscita fuori orario
- ricevere comunicazioni ufficiali dalla segreteria

PREVENZIONE DELLE DIFFICOLTA' DI APPRENDIMENTO

Fare *fatica*
non è
una colpa.



Nei primi tre anni di scuola primaria si effettuano delle rilevazioni al fine di prevenire eventuali difficoltà specifiche dell'apprendimento e di intervenire tempestivamente nel **supportare** alunni/e, docenti e famiglie.





ISCRIZIONE

Devono essere iscritte/i le bambine e i bambini che compiono **i sei anni di età entro il 31 dicembre** dell'anno scolastico di riferimento.

Possono essere iscritte/i le bambine e i bambini che compiono **dopo il 31 dicembre ed entro il 30 aprile** dell'anno scolastico di riferimento. (--> importante il confronto con le maestre della scuola d'infanzia)

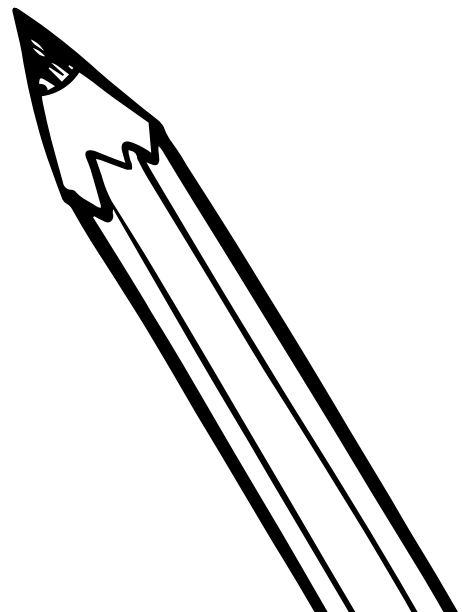

ISCRIZIONE: CHI DOVE QUANDO

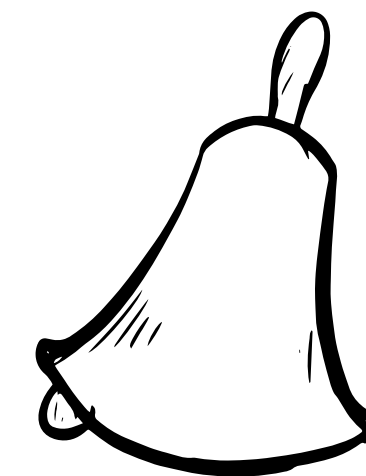

nei termini indicati dalla delibera indicativamente dalle ore 8.00
del 13 GENNAIO alle 17.00 del 16 FEBBRAIO

La domanda deve essere presentata da uno dei
genitore o da chi esercita la responsabilità
genitoriale

Solo online tramite SPID, CIE o CPS/CNS.

Si accede al sito Vivoscuola.



Vivoscuola
IL PORTALE DELLA SCUOLA IN TRENTINO



ISCRIZIONE

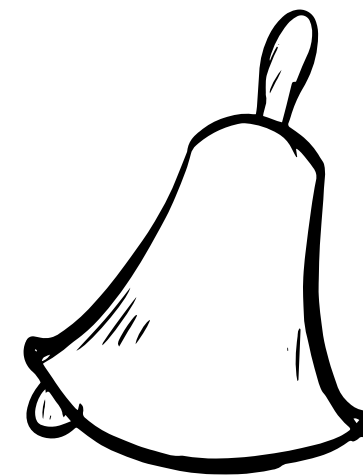

Nella domanda di iscrizione on-line, il genitore di uno/a studente/essa con Bisogni Educativi Speciali (BES) dichiara di essere in possesso di specifica certificazione ai sensi della L. n. 104/92.

Subito dopo l'iscrizione on line, o comunque entro il 26 febbraio 2026, il genitore deve presentare detta certificazione presso la segreteria dell'istituto.

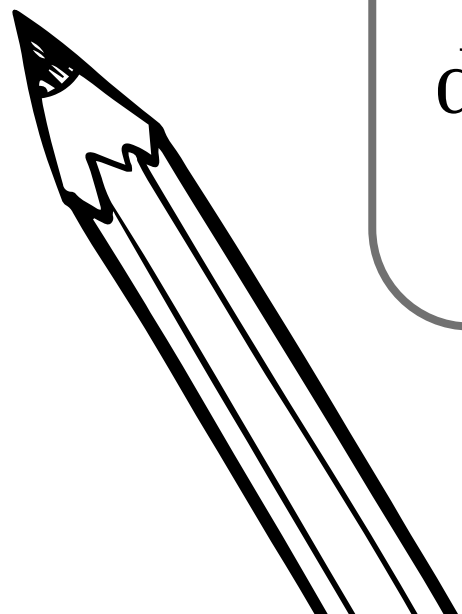

ISCRIZIONE



In sede di iscrizione le famiglie/responsabili sono tenute ad indicare la loro preferenza rispetto:

- scelta MENSA
- scelta trasporto: abbonamento di libera circolazione valido dal 1° settembre 2026 al 31 agosto 2027 alla tariffa di € 20,00 a studente
- **ISCRIZIONE ATTIVITA' OPZIONALI FACOLTATIVE del venerdì**
- **FREQUENZA IRC** (insegnamento religione cattolica) oppure non avvalersi scegliendo una delle opzioni indicate

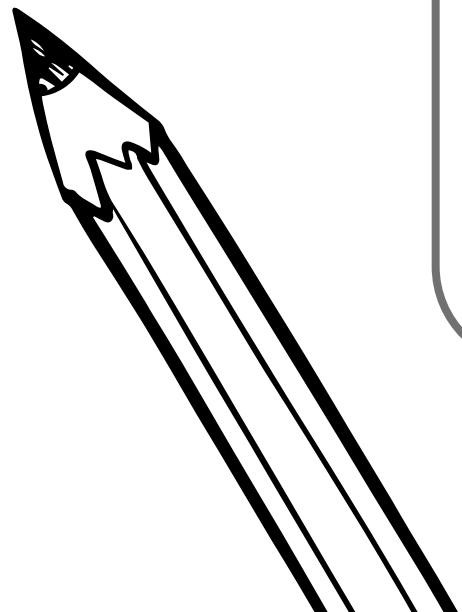

MENSA



I pasti sono preparati nella cucina della scuola dalla Risto3.
Le bambine e i bambini pranzano su più turni nella mensa scolastica.
Le famiglie possono consultare il menù proposto giornalmente a scuola
direttamente sul sito. 



MEETS FOOD

Portale gestionale per le famiglie
per il rilevamento delle presenze e
il pagamento del servizio mensa.



CRITERI DI ACCESSO

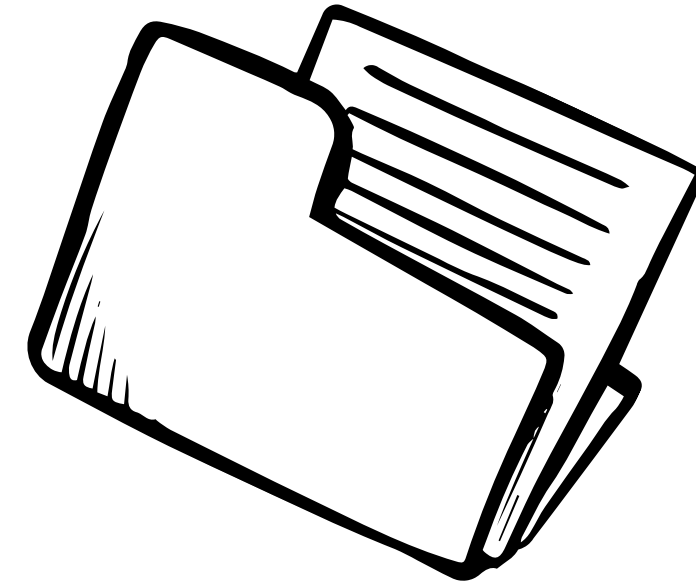

1. **Residenza** all'interno del bacino d'utenza del plesso di almeno un genitore
2. **Sede di lavoro** di almeno uno dei due genitori, nel bacino d'utenza del plesso (entrambi lavoratori)
3. **Residenza dei nonni** nel bacino d'utenza del plesso, nel caso che entrambi i genitori siano lavoratori
4. Altri, solo se vi è disponibilità di posti

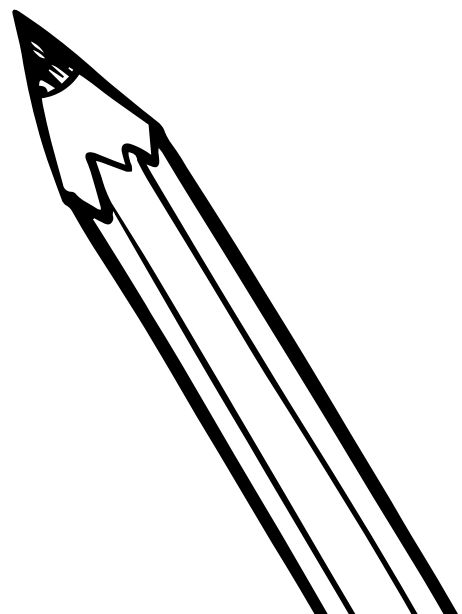

CRITERI DI COSTITUZIONE DELLE CLASSI



Il gruppo classe è composto al massimo da:

- 23 alunni

Se si attivano due classi i criteri per la costituzione dei gruppi sono deliberati dagli organi collegiali

- numero maschi e femmine
- numero alunni non italofoni e con Bisogni educativi speciali
- diverso profilo scuola infanzia

Si ricorda l'**OBBLIGO VACCINALE**
per accedere alla scuola primaria
(Legge 119/2017)



COMUNICAZIONI CLASSI

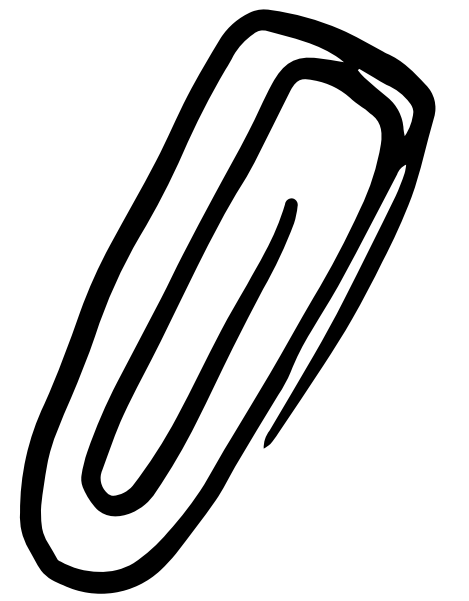

I gruppi classe verranno comunicati nei
PRIMI GIORNI DI SETTEMBRE.

**COLLOQUIO-ASSEMBLEA CON LE MAESTRE
E I MAESTRI**

--> prima dell'inizio della scuola

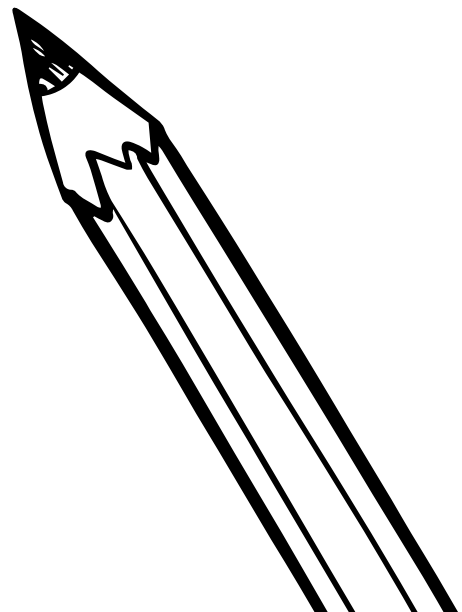

CONTATTI

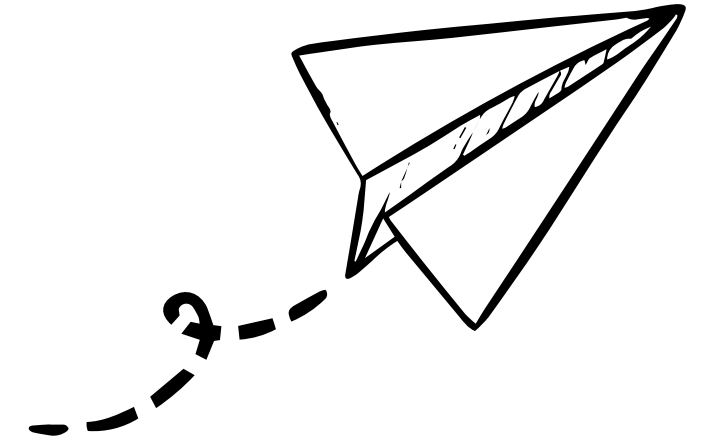

Per qualsiasi informazione relativa agli
studenti prego contattare la

SEGRETERIA

STUDENTI-STUDENTESSE

studenti@istitutotrento5.it

0461 986634

Via Torrione 6, 38122 Trento

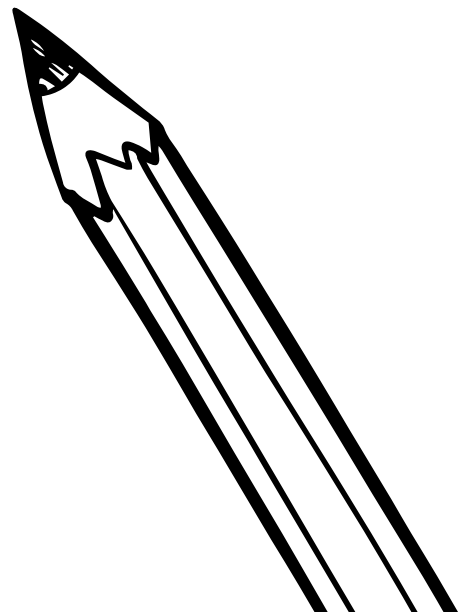



drum circle

attività ludiche

laboratori creativi

VIVERE anche quando la scuola è chiusa LA SCUOLA

notte a scuola

incontri per genitori

CONTATTI:

noiperictrento5@gmail.com

ISCRIZIONE:
5 euro a testa
per partecipare a tutte le attività dell'anno scolastico (obbligatorio 1 adulto insieme al bambino)



associazione
**NOI PER I.C.
TRENTO 5**



Scansionami!

BIT.LY/ISCRIZIONI_NOIPERICTENTOS

L'ASSOCIAZIONE DI GENITORI, BAMBINI/E E RAGAZZI/E DELL'ISTITUTO TRENTO 5

f noiperICTN5





**FACCIAMO
all'interno dell'Istituto Trento 5
COMUNITA'**



noiperictrento5

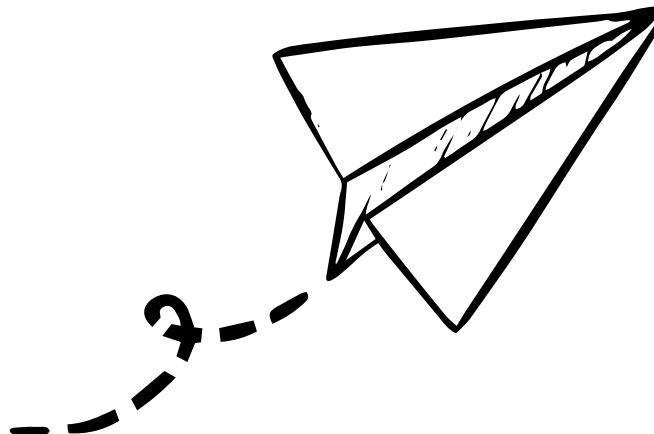



DIRIGENTE SCOLASTICA
prof.ssa Paola Pasqualin
dir.ic.tn5@scuole.provincia.tn.it

COLLABORATRICE della DIRIGENTE
Raffaella Bertagnolli
collab.gorfer@istitutotrento5.it

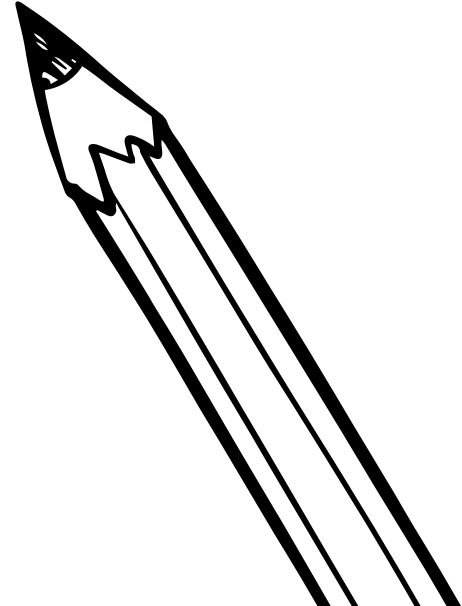

REFERENTE AREA INCLUSIONE
Elisa Moreni
inclusione.primaria@istitutotrento5.it

