The

BRESADOLA POST

TRENTO

10 GIU 2026

GIOVANI ESPLORATORI SI RACCONTANO

PERIODICO DIGITALE

IC T5 - Scuola Secondaria di primo grado “G. Bresadola”

CLIL

AMBIENTE E TERRITORIO

Anno Scolastico 2025/2026

The BRESADOLA POST

CLASSE SECONDA

SEZ. E!

MERCOLEDÌ 10 GIUGNO 2026

LA REDAZIONE

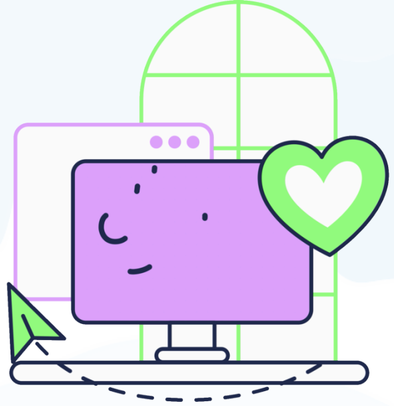

Il sole di giugno è arrivato e la scuola sta per finire,
ma per noi della redazione della 2E l'emozione più grande è presentarvi
il **2° numero del periodico digitale “The Bresadola Post”.**
Rispetto al debutto di dicembre siamo cresciuti: abbiamo lavorato come veri reporter,
consumando le scarpe e le tastiere dei computer.
Questo percorso non sarebbe stato possibile senza una squadra speciale!
Il nostro ringraziamento più grande va alla **Dirigente Scolastica Prof.ssa Paola Pasqualin,**
che ha creduto nel progetto offrendoci questa bellissima opportunità di crescita.
Cara Dirigente, abbiamo fatto tesoro dell'augurio che ci aveva dedicato,
"*di avere desideri e di cercarli*": noi li abbiamo trovati tra i boschi e le aule,
e speriamo di averli trasmessi con passione ed entusiasmo.
Grazie di cuore anche a tutti i docenti del Consiglio di Classe,
che con pazienza ci hanno accompagnato passo dopo passo, dentro e fuori la scuola.

The BRESADOLA POST

CLASSE SECONDA

SEZ. E!

MERCOLEDÌ 10 GIUGNO 2026

Ai compagni, ai professori e ai genitori va il nostro augurio di una splendida estate e di una buona visione!



The

BRESADOLA POST

TRENTO

15 DIC 2025

NEW POST

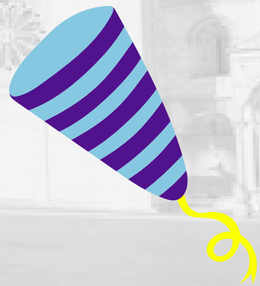

CLIL

AMBIENTE E TERRITORIO

Anno Scolastico 2025/2026

The BRESADOLA POST

UNA GIORNATA AL DOSS TRENTO

CLASSE PRIMA

SEZ. D'

LUNEDÌ 15 DICEMBRE 2025



Il 15 dicembre 2025
noi della 1D,
con le classi 1B e 1C
dell'indirizzo CLIL,
ci siamo recati
al Doss Trento
per svolgere
delle attività
all'aperto, riguardanti
storia, scienze
e tecnologia.

The BRESADOLA POST

CLASSE PRIMA

SEZ. D'

LUNEDÌ 15 DICEMBRE 2025

IL PRANZO







Appena arrivati, abbiamo visto un grande prato con alcune panchine.

Ognuno si è trovato un posto per sedersi e pranzare con i panini portati da casa.

In fondo al prato c'era un monumento a Cesare Battisti e dei cannoni.

The BRESADOLA POST

In cima al Doss

CLASSE PRIMA

SEZ. D'

LUNEDÌ 15 DICEMBRE 2025



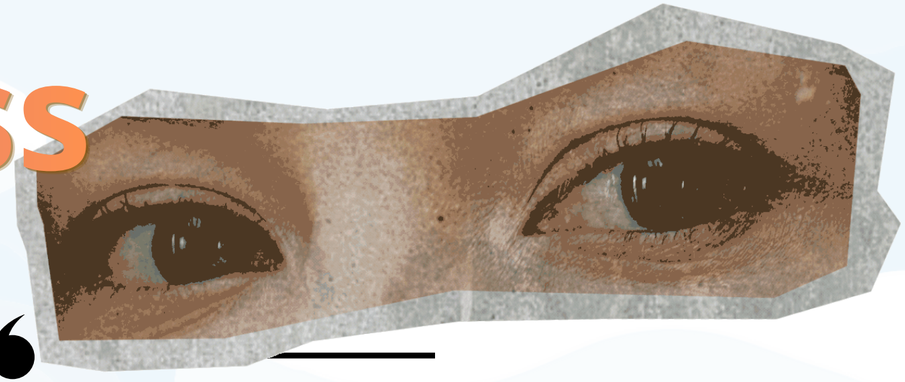

“All’andata abbiamo fatto una lunga camminata per raggiungere la cima del colle e lungo il tragitto ci siamo fermati molte volte per studiare il paesaggio dall’alto e per riconoscere tracce antiche (porte, mura, ecc...).

The BRESADOLA POST

La prima attività

CLASSE PRIMA

SEZ. D'

LUNEDÌ 15 DICEMBRE 2025

Nella prima attività
la Prof.ssa Cappello
ha consegnato
ad ogni gruppetto un foglio
con delle indicazioni
per trovare delle tracce di un
vecchio castello nel bosco.
è stato emozionante,
anche se alcuni nostri compagni
si sono quasi persi!

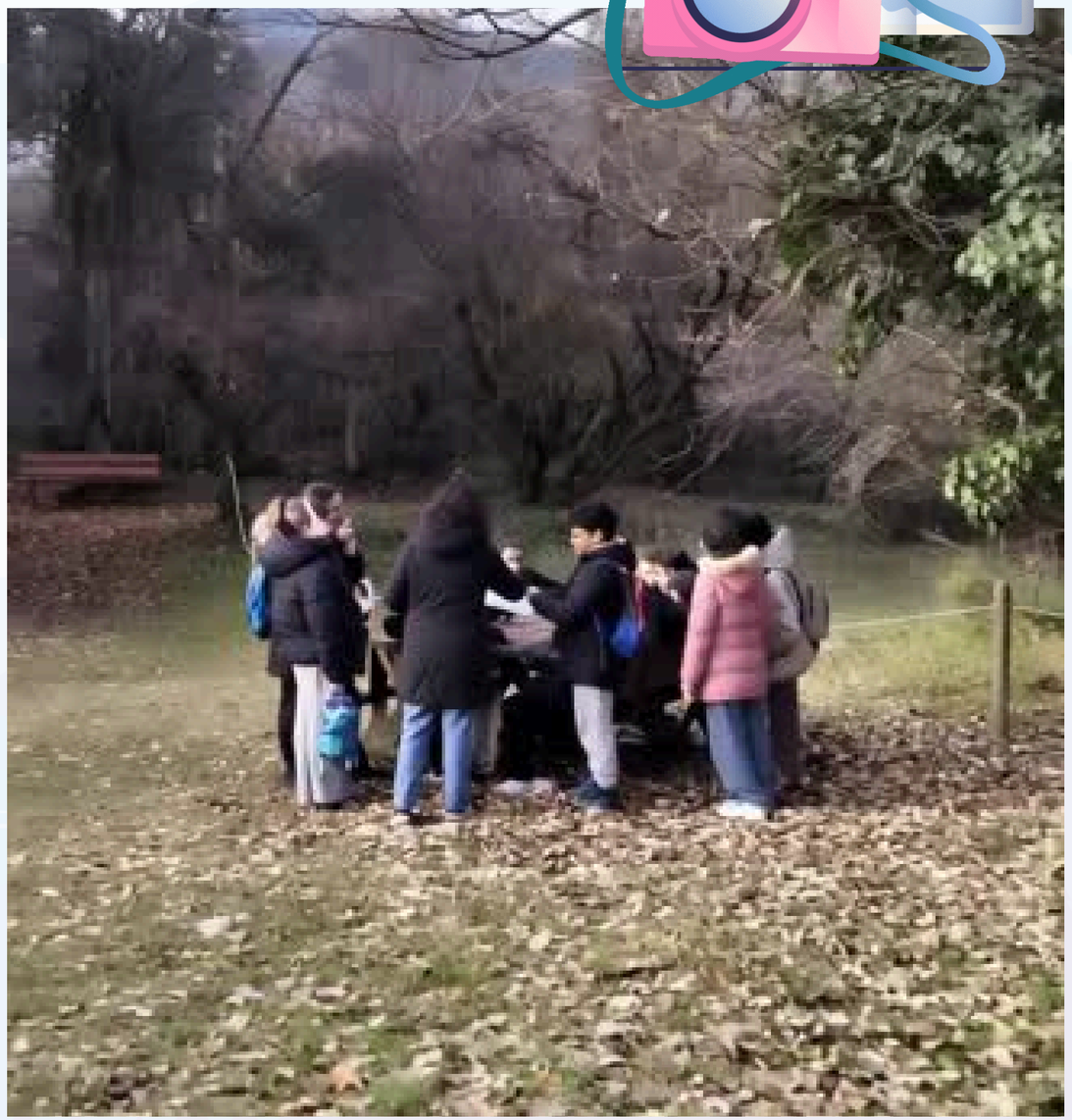

The BRESADOLA POST

CLASSE PRIMA

SEZ. D'

LUNEDÌ 15 DICEMBRE 2025

La descrizione degli alberi



Concluso il lavoro,
la Prof.ssa Di Miceli, ha proposto un compito di osservazione degli alberi: abbiamo scritto su un foglio le loro caratteristiche (forma delle foglie, tipo di corteccia, altezza del fusto).
Ci è piaciuto molto, in particolare quando abbiamo descritto i colori degli alberi.

The BRESADOLA POST

CLASSE PRIMA

SEZ. D'

LUNEDÌ 15 DICEMBRE 2025

L'ultima attività

Nella terza attività
ci hanno divisi in gruppi
e ognuno ha ipotizzato
le misure dei resti di una
chiesa antica.
Vinceva chi riusciva
ad indovinare le misure corrette.
è stato divertente anche
se alcuni compagni hanno proposto
misure davvero esagerate.



The BRESADOLA POST

Attraverso la galleria

CLASSE PRIMA

SEZ. D'

LUNEDÌ 15 DICEMBRE 2025



Al ritorno siamo passati attraverso una galleria scavata nella roccia. All'interno c'era una scultura di Santa Barbara, che proteggeva i minatori e un monumento degli alpini. La discesa era molto ripida e veloce, ma è stato emozionante passare all'interno della galleria quasi buia. La giornata è stata bella, divertente e anche faticosa. Le attività sono state interessanti e abbiamo imparato a esplorare e ad osservare il territorio che ci circonda.

The

BRESADOLA POST

TRENTO

15 GENN 2026

BREAKING **NEWS**

CLIL

AMBIENTE E TERRITORIO

Anno Scolastico 2025/2026

IL GIORNALE "DIETRO LE QUINTE"

The BRESADOLA POST

CLASSE SECONDA

SEZ. E

VENERDÌ 15 GENNAIO 2026



Lettere & Commenti

Gli studenti della scuola «Bresadola» di Trento in visita alla redazione

Visita in redazione ieri mattina per la classe 2ªE della scuola Scuola Secondaria di Primo Grado «G. Bresadola» di Trento assieme agli insegnanti Andrea Vilardi e Andrea Nicolini. Ecco i nomi dei giornalisti in erba che ci sono venuti a trovare per una lezione speciale con il collega Fabrizio Torchio e il direttore Pierluigi Depentori: Alexander Afanou, Walid Att Aissa, Robert Damian, Isabella Grinberg Dias, Mehmet Hajdari, Angelica Iudica Mannarino, Komal Kumar, Riccardo Lipparini, Martina Magnini, Mohamed Mboup, Danil Mykytiuk, Giorgia Olivieri Achille, Melvin, Arber Xhuvelaj, Martina Brescia.

"La 2E si è recata presso la sede del quotidiano "l'Adige" di Trento e ha intervistato un ex giornalista, Fabrizio Torchio, e il Direttore, Pierluigi Depentori.
Ecco cosa abbiamo chiesto e cosa ci hanno risposto:

<u>Com'è organizzata la giornata in redazione?</u>

Le giornate iniziano verso le 8:30 per i giornalisti del numero cartaceo e finisce verso le 23:30, ma alcune volte nel caso in cui una notizia arrivi poco prima della chiusura, bisogna rimanere a documentarla.

The BRESADOLA POST

CLASSE SECONDA

SEZ. E

VENERDÌ 15 GENNAIO 2026

Chi decide qual è la notizia più importante del giorno?

Molto spesso la notizia in prima pagina,"si sceglie da sola" cioè l'importanza dei fatti accaduti supera quelli degli altri articoli.





Quante persone lavorano a un singolo articolo prima che venga pubblicato?

Solitamente un singolo giornalista scrive più articoli e sceglie la formattazione della pagina, ma nel caso di cronaca nera o notizie di grande rilievo possono essere impegnati più giornalisti e fotografi inviati.

The BRESADOLA POST

CLASSE SECONDA

SEZ. E

VENERDÌ 15 GENNAIO 2026

Come cambia il modo di scrivere tra un articolo per il sito web e uno per il giornale cartaceo?

La differenza principale tra il giornale cartaceo e il sito web è che il web presenta articoli più brevi e inoltre sono presenti molti podcast, video e link.

Leggete i commenti dei lettori? Come rimediate agli errori?

Leggiamo i commenti, ma raramente questi fanno notare errori da correggere. Nel caso di correzione la notizia viene ripubblicata il giorno seguente nella stessa posizione dell' edizione precedente. Nel caso di errore i diretti interessati possono denunciare il direttore ed il giornalista.



Quali sono i passaggi per verificare una fonte?

Per verificare una fonte, per prima cosa ci rivolgiamo ai diretti interessati e ai testimoni per controllare la verità della notizia, inoltre controlliamo su siti e agenzie di informazioni.

The BRESADOLA POST

CLASSE SECONDA

SEZ. E

VENERDÌ 15 GENNAIO 2026

Quali sono le notezie più dificili da publicare?

Le notizie più difficili da scrivere sono quelle riguardanti la salute e la situazione delle difficoltà economiche delle persone meno fortunate.



Come si fa a diventare giornalisti?

Per diventare giornalisti, ci sono due possibili strade: la prima è di andare direttamente a Roma ad eseguire l'Esame di Stato per poter entrare in uno dei due albi dei giornalisti.

Il secondo è fare un corso universitario triennale e cercare di entrare in una redazione, ricevendo uno stipendio, fin quando non si riceve una richiesta di lavoro.

The BRESADOLA POST

CLASSE SECONDA

SEZ. E

VENERDÌ 15 GENNAIO 2026

Infine abbiamo intervistato il direttore della società sportiva dell' "Aquila Basket Trento" Luigi Longhi, che ci ha raccontato un po' su come è organizzata la società.





The

BRESADOLA POST

TRENTO

Inverno 2026

NEWS UPDATE

CLIL

AMBIENTE E TERRITORIO

Anno Scolastico 2025/2026

The BRESADOLA POST

CLASSE SECONDA

SEZ. B

INVERNO 2026

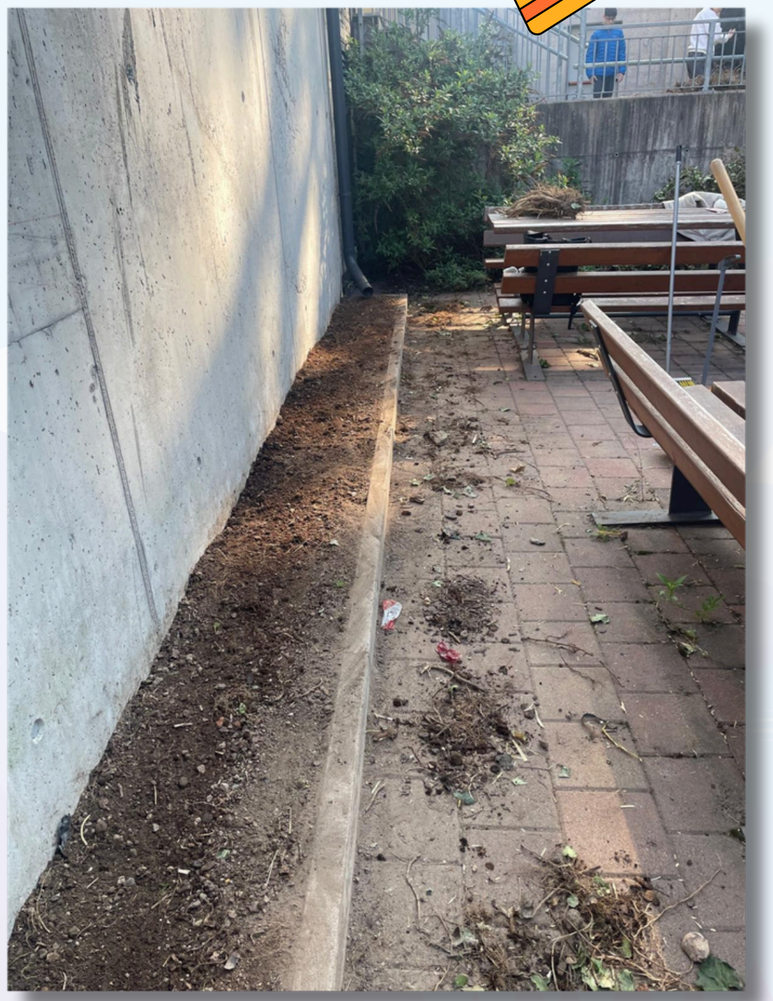

RISTRUTTURAZIONE ORTO

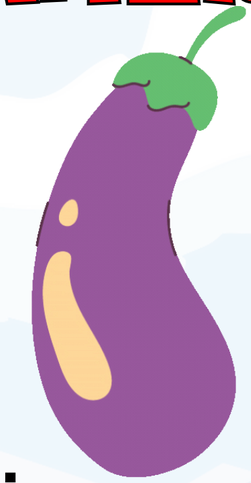



> Questo progetto di ristrutturazione dell'orto è stato realizzato grazie alla collaborazione con Bresadola/ Crispi/ #Stra.Bene #Muse

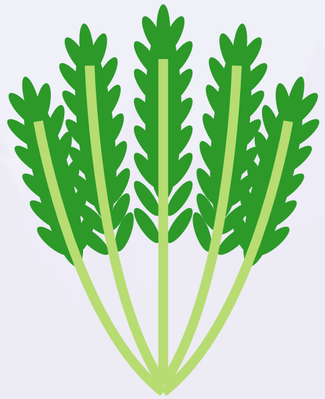

The BRESADOLA POST

WORK IN PROGRESS...

CLASSE SECONDA

SEZ. B

INVERNO 2026

Abbiamo iniziato col togliere tutta l'edera che ha invaso le aiuole...







The BRESADOLA POST

WORK IN PROGRESS...

CLASSE SECONDA

SEZ. B

INVERNO 2026

Ecco alcuni scatti!!!







The BRESADOLA POST

WORK IN PROGRESS...

CLASSE SECONDA

SEZ. B

INVERNO 2026





The

BRESADOLA POST

TRENTO

7 MAGGIO 2026

SPECIAL REPORT

CLIL

AMBIENTE E TERRITORIO

Anno Scolastico 2025/2026

The BRESADOLA POST

CLASSE SECONDA

SEZ. E

GIOVEDÌ 7 MAGGIO 2026

Nell'allegra fattoria





Il 7 maggio noi della 2 E ci siamo ritrovati davanti alla Scuola "Bresadola" per partire verso l'Happy Ranch, una piccola fattoria gestita da alcuni ragazzi con disabilità.

Una volta arrivati ci hanno accolto e, dopo averli conosciuti, abbiamo iniziato a lavorare insieme.

The BRESADOLA POST

CLASSE SECONDA

SEZ. E!

GIOVEDÌ
7 MAGGIO
2026



> Abbiamo visto e accarezzato gli animali della fattoria. C'erano conigli, pulcini, maiali, galline, capre, anatre, pecore... una grande varietà di animali!





The BRESADOLA POST

CLASSE SECONDA

SEZ. E

GIOVEDÌ
7 MAGGIO
2026





Dopo pranzo
abbiamo preso il bus
per dirigerci verso il Forte.
Siamo arrivati
ai piedi della montagna
e abbiamo fatto
una lunga camminata
per arrivare in cima.
Appena arrivati al Forte
ci siamo sistemati.

The BRESADOLA POST

CLASSE SECONDA

SEZ. E

GIOVEDÌ 7 MAGGIO 2026

Quindi ci siamo divisi i compiti:

alcuni di noi hanno cucinato, mentre altri hanno esplorato la zona.

Dopo aver lavato i piatti, abbiamo giocato a lupus in tabula...





The BRESADOLA POST

CLASSE SECONDA

SEZ. E

GIOVEDÌ 7 MAGGIO 2026

Al termine della prima giornata, anche se eravamo stanchissimi, c'è voluto tanto tempo perché ci addormentassimo... troppo felici di stare insieme!



The

BRESADOLA POST

TRENTO

8 MAGGIO 2026

SPECIAL REPORT

CLIL

AMBIENTE E TERRITORIO

Anno Scolastico 2025/2026

The BRESADOLA POST

MATTINATA IN MONTAGNA

CLASSE SECONDA

SEZ. E

VENERDÌ 8 MAGGIO 2026





Ci siamo svegliati verso le 7:00!
Alcuni ragazzi si sono recati in cucina per preparare la colazione insieme alla Prof.ssa Fattoretti.
A colazione abbiamo mangiato dei bounissimi panini alla nutella o marmellata, biscotti con il latte e bevuto succo di frutta.
Dopo colazione abbiamo messo via i sacchi a pelo e ci siamo preparti per le attività del giorno...

The BRESADOLA POST

CLASSE SECONDA

SEZ. E!

VENERDÌ 8 MAGGIO 2026

La maggior parte dei ragazzi è andata a giocare a calcio con il Prof. Daves, mentre altri hanno fatto yoga prima di fare una passeggiata insieme alla Prof.ssa Fattoretti sul monte Celva.
Per arrivare in cima ci abbiamo messo un'ora, ma prima di arrivare ci siamo fermati alle trincee austriache.
La discesa è stata velocissima e la borraccia di Alex è rotolata via...





The BRESADOLA POST

CLASSE SECONDA

SEZ. E!

VENERDÌ 8 MAGGIO 2026

Dopo il pasto i prof ci hanno fatto pulire il rifugio e controllare che non avessimo lasciato nulla prima di tornare a Trento. Infine abbiamo lasciato il rifugio con la speranza di ritornarci il prossimo anno...





FINE GITA!

The BRESADOLA POST

CLASSE SECONDA

SEZ. E

VENERDÌ 8 MAGGIO 2026

ALCUNE FOTO



The BRESADOLA POST

CLASSE SECONDA

SEZ. E

VENERDÌ 8 MAGGIO 2026

ALCUNE FOTO



The BRESADOLA POST

ALCUNE FOTO

CLASSE SECONDA

SEZ. E!

VENERDÌ 8 MAGGIO 2026





The BRESADOLA POST

ALCUNE FOTO

CLASSE SECONDA

SEZ. E

VENERDÌ 8 MAGGIO 2026





The BRESADOLA POST

CLASSE SECONDA

SEZ. E

VENERDÌ 8 MAGGIO 2026

ALCUNE FOTO



The BRESADOLA POST

ALCUNE FOTO

CLASSE SECONDA

SEZ. E

VENERDÌ 8 MAGGIO 2026





The BRESADOLA POST

CLASSE SECONDA

SEZ. E

VENERDÌ 8 MAGGIO 2026

ALCUNE FOTO





The BRESADOLA POST

CLASSE SECONDA

SEZ. E

VENERDÌ 8 MAGGIO 2026

ALCUNE FOTO





The BRESADOLA POST

ALCUNE FOTO

CLASSE SECONDA

SEZ. E!

VENERDÌ 8 MAGGIO 2026





The BRESADOLA POST

CLASSE SECONDA

SEZ. E

VENERDÌ 8 MAGGIO 2026

ALCUNE FOTO





The

BRESADOLA POST

TRENTO

10 GIU 2026



THANK YOU FOR WATCHING

CLiL

AMBIENTE E TERRITORIO

Anno Scolastico

2025/2026